22. Jugendleistungsmarsch 2014

Übungsstationen

Übung 1	Startkontrolle - Auftreten der Gruppe an der Station (Eindruck)	
Übung 2	Knotengestell	*Zeitwertung 2*
Übung 3	Zielspritzen mit der Kübelspritze	
Übung 4	Anlegen eines Brustbundes	
Übung 5	Zielwurf mit der Feuerwehrleine	
Übung 6	Testfragen	
Übung 7	Anlegen eines Mastwurfes	
Übung 8	Zuordnen von Ausrüstungsgegenständen	*Zeitwertung 3*
Übung 9	Ausrollen eines doppelt gerollten C-Schlauchs	
Übung 10	Kuppeln einer Saugleitung	*Zeitwertung 1*
Übung 11	Aufziehen eines CM-Strahlrohres	
Übung 12	Zielkontrolle	

Steckenlänge: ca. 4,8 km

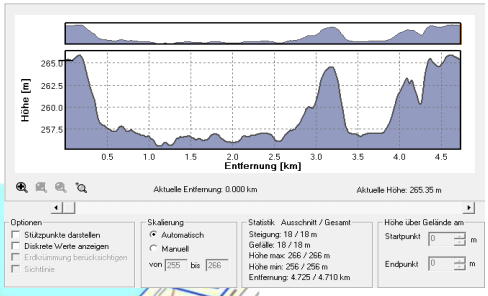

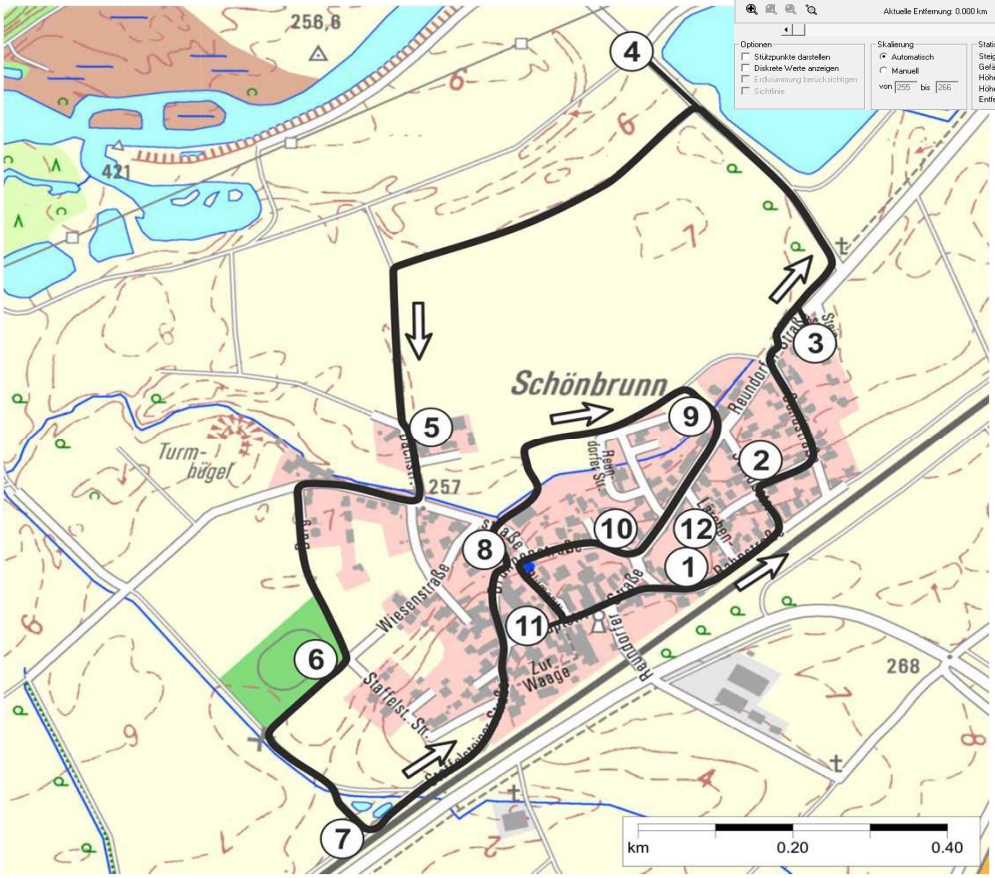

Stand: *09. Juni 2014, DaR.*